

LEADER-Region



Diemelsee-Nordwaldeck

Projektideen aus der Stadt Diemelstadt

Vorstellung der LEADER Projektideen

1. Aufwertung Wohnmobilstellplätze in Wrexen am Steinberg
2. Errichtung eines multifunktionalen Spielplatzes in Rhoden
3. Erweiterung der mobilen Veranstaltungsarena um ein zentrales Stuhllager

1. Aufwertung Wohnmobilstellplätze in Wrexen am Steinberg



1. Aufwertung Wohnmobilstellplätze in Wrexen am Steinberg

- zwei Stromsäulen (8 Anschlüsse)
- Sitzplatz auf Freibadgelände (Einzäunung leicht verkleinern)
- Infotafeln mit touristischen und sonstigen Hinweisen
- Frischwasser und Brauchwasserentsorgungsstation

Nettokosten	32.970,00 €
MwSt.	6.264,30 €
<u>Bruttokosten</u>	<u>39.234,30 €</u>
LEADER-Zuschuss (65% v. Netto)	21.430,50 €
<u>Eigenanteil Diemelstadt</u>	<u>17.803,80 €</u>

1. Aufwertung Wohnmobilstellplätze in Wrexen am Steinberg

Anregungen LEADER:

- Wer könnte Kooperationspartner sein (Bäckerei, Gastronomie, Schwimmbad, etc.)
- Wie wird der Platz beworben? (Internet, Magazine, Influencer, etc.)
- Wer betreibt den Platz ? (Reinigung, Kasse, etc. s.o.)

Handlungsfeld Tourismus

Grundsätzlich: touristische Projekte dienen der gesamten LEADER Region = im Regelfall hohe Bewertung, wenn hohe Qualität!

2. Errichtung eines multifunktionalen Spielplatzes in Rhoden



2. Errichtung eines multifunktionalen Spielplatzes in Rhoden

PB-17-09-135S Arena 20m x 11m SM
| Poles Standard Grey RAL 7040 | Panel Standard Blue RAL 5002 |



HAGS[®]
Inspiring all generations

Art.No	Pos	Article name
8035954	1	3m High Post
8035969	2	4m High Corner Post
8035929	2	2m High Corner Post
8038953	2	S4ZMG Mini Goal
8036037	2	Step down panel
8035241	2	Access side panel
8035238	1	Standard Goal Section
8036030	1	Standard Goal Section
8035239	2	Arch Side - Mesh
8035237	2	2m High Post
8035236	10	1m High Post
8035971	11	4m High Post
8035235	26	2m Lower Bar Panel
8027891	40	2m Upper mesh Panel
8047862	8	Unplay NÄtinfästning
8036012	2	Non Basketball Upper Arm only

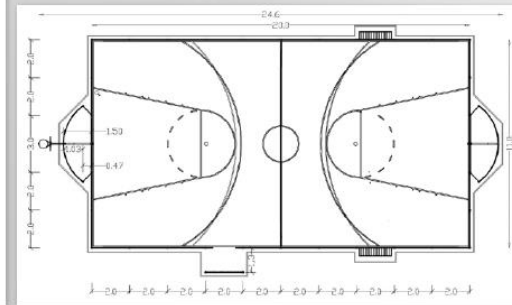

2. Errichtung eines multifunktionalen Spielplatzes in Rhoden

Variante 1:

Nettokosten ca.	95.500,00 €
MwSt. ca.	18.100,00 €
<u>Bruttokosten ca.</u>	<u>113.600,00 €</u>
LEADER-Zuschuss (65% v. Netto) ca.	62.100,00 €
Eigenanteil Diemelstadt ca.	51.500,00 €

Variante 2:

Nettokosten: ca.	57.600,00 €
MwSt. ca.	10.900,00 €
<u>Bruttokosten ca.</u>	<u>68.500,00 €</u>
LEADER-Zuschuss (65% v. Netto) ca.	37.400,00 €
Eigenanteil Diemelstadt ca. ca.	31.100,00 €

2. Errichtung eines multifunktionalen Spielplatzes in Rhoden

Anregungen LEADER:

- Positiv weil viele Infrastrukturen in der Umgebung, viele Gruppen profitieren
- Positiv weil Idee ist aus Beteiligungsprozess entstanden und noch nicht endgültig abgeschlossen
- ggf. Idee noch erweitern/anpassen, ergänzen
- Berücksichtigung der Ansprüche der verschiedenen Zielgruppen
- Im Vordergrund sollte „hohe Wirkung“ stehen

Handlungsfeld: Demografischer Wandel und Dorfentwicklung

Grundsätzlich: Abgrenzung zu rein lokal (=Dorfentwicklung) wirkenden Projekten, möglichst noch in anderen Handlungsfeldern wirksam (hier Tourismus), hier gegeben, viele Gruppen/Infrastrukturen, Attraktivität über den Ort hinaus, Zielgruppe wurde z.T. beteiligt. Bewertung mittel bis hoch

3. Erweiterung der mobilen Veranstaltungs-arena um ein zentrales Stuhllager

„In fast jedem Ortsteil in der Region gibt es Veranstaltungen, für die die vorhandene Bestuhlung oftmals nicht ausreichend ist und entsprechende Bestuhlung aus anderen Gemeinschaftshäusern entnommen werden muss. Dies führt jedoch insbesondere bei Terminüberschneidungen oftmals zu Problemen bzw. zu hohem ehrenamtlichem Einsatz“

400 Stühle á 125,00 EUR (Nettopreis)	50.000,00 €
MwSt.	9.500,00 €
<u>Bruttokosten</u>	<u>59.500,00 €</u>
LEADER-Zuschuss (65% v. Netto)	32.500,00 €
Eigenanteil Diemelstadt ca.	27.000,00 €

3. Erweiterung der mobilen Veranstaltungs-arena um ein zentrales Stuhllager

Anregungen LEADER:

Mobile Veranstaltungsarena Diemelsee-Nordwaldeck:

- sehr gutes Image in der Region und darüber hinaus
- wird gut angenommen...und bereits kopiert (Lichtenfels/Medebach)
- unterstützt ehrenamtliches Engagement

Allgemeines Problem in der gesamten Region:

- Flexibel einsetzbare Möblierung fehlt oder ist schwer zu organisieren
- Transport ist ein Problem und muss oft privat organisiert werden

3. Erweiterung der mobilen Veranstaltungs-arena um ein zentrales Stuhllager

Vorschläge:

1. Stuhllager mobil
2. Kooperation mit anderer(n) Kommune(n)

Vorteil: bessere Auslastung, geringere Kosten, regionalere Wirkung

Handlungsfeld: Demografischer Wandel und Dorfentwicklung

Grundsätzlich: Abgrenzung zu rein lokal (=Dorfentwicklung) wirkenden Projekten, bei lokaler Ausprägung Bewertung gering bis mittel, bei Kooperation Bewertung mittel bis hoch

Alle Projektvorschläge Diemelstadt sehr gut „LEADER-gängig“

**-kleinere Anpassungen zur Wirkungsverbesserung im
LEADER Sinn können nicht schaden**

**Das Regionalmanagement unterstützt Sie bei der weiteren
Projektentwicklung bzw. Qualifizierung**